

広報



まさきにあなたへ。

まさきの魅力と情報をお届け

まさき

September 2022

No.550

cover 高忍日賣神社
「風鈴回廊」



特集

Pick up

まさき人

まさきの魅力を あなたに

「胸アツ!まさき応援券」を販売します

松前の魅力伝え隊

伊予高等学校 越智剛志さん

家族のきずな

木村尚哉さん 加奈子さん 優希ちゃん 心春ちゃん

Boys & Girls, Be Ambitious!

齋藤碧斗さん

まさきの魅力をあなたに

まさきオフィシャルサポーターに、松前町出身の4人が就任しました。これから、このサポーターたちが町の魅力を発信していきます。



町の魅力を全国に発信

まさきオフィシャルサポーターの委嘱式が、7月28日、役場で行われました。

まさきオフィシャルサポーターは、町の魅力を広く発信し、町の知名度向上やイメージアップを図ることを目的として設置されたものです。

サポーターに就任したのは、片岡礼子さん、中岡良一さん、久保田大希さん、河内裕里さんの4人。そのうち、久保田さんと河内さんの2人が委嘱式に出席しました。委嘱式で岡本町長は、「さらなるにぎわいづく



町公式インスタグラム(下のQRコード)でも、町の魅力をお届けしてるよ。**#まさき町**を付けて、あなたのおすすめも教えてね!

町公式インスタグラムはこちら▶



りにつながると、大いに期待している」とあいさつ。委嘱状を手渡すとともに、記念品として砥部焼の窯元、和将窯(北川原)が制作した砥部焼の皿を贈呈。久保田さんは、「町を盛り上げるために、自分にできることがたくさんある」と目を輝かせ、河内さんは、「若い人たちに町を誇ってもらえるように、全力でできることをやっていきたい」と意気込んでいました。

サポーターは、各種イベントに協力するほか、新たな魅力創出について提案するなど、町の魅力を発信するために活動していきます。

まさきオフィシャルサポーター PROFILE



片岡 礼子
kataoka reiko

俳優。岡田小学校、岡田中学校、伊予高等学校を卒業し、大学進学で東京へ。力強い演技を売りに映画を中心に活動中。プライベートでは、3児の母でもある。主な出演作は、ドラマ「あなたの番です」、映画「空白」など。

comment

町を隅々まで体験して、良いところを多くの人に広めたいです。



中岡 良一
nakaoka ryoichi

タレント。岡田小学校、岡田中学校、伊予高等学校卒業。平成16年にジャパハリネットのドラムとして「哀愁交差点」でメジャーデビュー。現在は、テレビ番組「ふるさと絶賛バラエティ いーよ!」などのパーソナリティーとして活躍中。

comment

町にいっぱい足を運んで、いろいろな人と出会って、いいなと思うものを発信していきます。



久保田 大希
kubota taiki

インフルエンサー。岡田小学校、岡田中学校を卒業し、高校卒業後、大学進学で県外へ。令和2年6月から芸能活動を開始し、3年4月にUターン。テレビ番組「よるマチ!」のリポーターを務めるほか、Instagramでの情報発信をするなど精力的に活動中。

comment

たくさんある町の魅力を、多くの人にしっかりと伝えていきます。



河内 裕里
kouchi yuuri

インフルエンサー。松前小学校、松前中学校、伊予高等学校を卒業し、愛媛大学在学中。はんざり競漕の女子世界記録保持者。テレビ番組に出演したことをきっかけにピュアでかわいらしい姿が全国的に注目された。現在は、モデルや俳優業にも挑戦中。

comment

多くの人が町に愛着を持ってくれるように、魅力を発信していきます。

※ インフルエンサーとは、主にSNSでの情報発信により世間や人への影響力がある人のこと。

紹介します！

私の好きな まさき町

義農神社 桜

チャンスがあれば、母校の文化祭や運動会などをのぞいてみたいですね。同級生が親の姿で、会えたりするのでしょうか。

片岡礼子公式Instagramは、
右のQRコードから。



渡部フラワーショップ松前店 わたなべ 渡部 哲男さん

花屋の魅力は、お客さまの喜ぶ顔を見られること。営業を始めて38年になりますが、夢を与える仕事がしたいと思っています。特に、子どもたちには夢を持ってほしいですね。

10代の頃、アルバイトをしていたお店のお兄さん。いつも元気をくれるパワースポットのような人です。

お店には、今でも立ち寄ることがあります。

コスモス、菜の花、ひまわりー。

いつもチェックする大好きな場所です。



恋泉畑



義農作兵衛

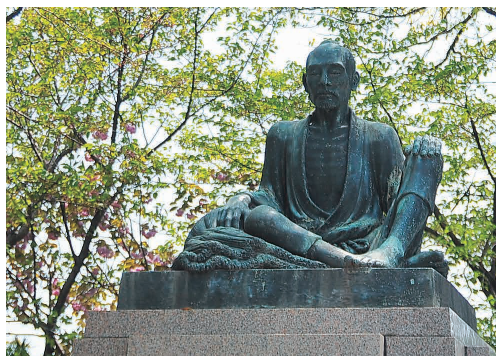

大飢饉で飢えに苦しんでも麦種を食わず後世に残し、多くの村人を救った町の偉人。

小学生のときに習った、義農作兵衛の話子どもにもしています。

人を思いやる心ー。義農精神を、次の世代に伝えていきたいですね。



はだか麦畑・レンゲ畑



遊んでいて、レンゲ畑で寝てしまったことも。親にめっちゃくちゃ怒られました…。

松前町は頑張っている人が多い!そんな人たちが、この町を「頑張る場所」に選んでくれたことを誇りに思います。

中岡良一公式Instagramは、右のQRコードから。



株式会社ゆめゆめ農研
わたなべ たかのぶ
渡部 貴信さん

5年前から、大溝できゅうりを作っています。農業を続けてこられたのは、協力してくれた地域の人たちのおかげ。農業を通じて、地域を盛り上げたいです。

渡部さんの夢は、日本一のきゅうりを作ること。

彼が肥料や水にこだわって作ったきゅうりは、町内の学校給食で使われていますよ。甘くておいしいと大評判。今年の冬ごろには、無人販売にも挑戦する予定です。

若手農業者の軸を担う小林さん。サトイモや枝豆などたくさん野菜を作っています。

まんまイチゴ園(中川原)の直売所では、旬の野菜も販売中。



イチゴ園のソフトクリームは絶品!



株式会社まさきばたけ
こばやし ひろゆき
小林 裕之さん

障がい者の就労の場をつくるために農業を始めました。週に数日、障がいのある方たちが働いてくれています。皆さん、真面目に働いてくれるので、とても助かっています。

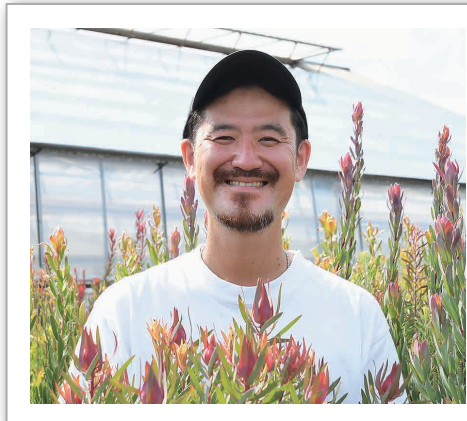

重松農園
しげまつ ただし
重松 匡さん

花をきれいに育てるために大切にしていることは、種類や規格など、その花に応じた水やり。丹精込めて栽培した花を見て、喜んでもらった時にやりがいを感じます。



オーグーブランド中心に、200種類以上も栽培してらるって。

よりすてきな花を皆さんに届けることが重松さんの目標。愛情たっぷり育てられた花は、市場を通じて花屋さんから皆さんの元に届けられます。一般客への直接販売や見学対応はしていないので、注意してね。



ひまわり畑

ひまわりを見ると、今日も頑張ろうという気持ちになります!



松前町で、すてきな友達、先輩、後輩や先生に出会えたことが僕の礎であり、一生の財産です。

久保田大希公式インスタグラムは、右のQRコードから。



北伊予岡田スポーツ少年団 ソフトボール

何といっても子どもたちの笑顔がすてき。小学校5年生の時に、このチームに入ってソフトボールを始めました。いろいろなことに意欲的に参加できるようになったきっかけです。

メンバー募集中!
詳しくは、町ホームページをチェックしてね。



古泉駅前の美容室の一角に彼女のお店があるよ〜。



僕の同級生で、小さな頃から絵がとても上手だった高橋さん。

お客さまの希望をかなえるために、いつも新しいデザインを勉強しています。何かあったら助けてくれる、大切な友達の一人です。

Nail salon KAMAL

たかはし **高橋** みづき **美月さん**



こだわりは、デザインのサンプルを置かないこと。決まったデザインでなく、「このデザインにしたい!」という希望をかなえます。喜ぶお客さまを見ることがやりがいです。



有明公園 灯籠流し

人や環境に恵まれ、今の私があります。松前町が大好き。
今のまま、変わってほしくないところがたくさんあります。

河内裕里公式Instagramは、
右のQRコードから。



はんぎり競漕

はんぎり(大きな桶)に乗り、
道具を使わずに体の上下運動
だけで速さを競う競技。



初めは、道具を使わずに進めるのか不安もー。落ちてもしっかり楽しむことがはんぎりの魅力。

今後、はんぎりを漕いでいる動画を撮影して、SNSで発信する予定です。

お楽しみに。

女王奪還に向けて、
トレーニングは欠かせません!



海までお散歩が
いいですね。



お盆の時期の火流し
も大迫力です。



塩屋海岸

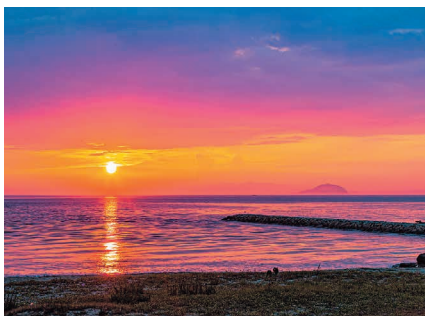

はんぎり競漕は、塩屋海岸で行われます。
夕日がおすすめ!

有明公園



昼と夜とで違った顔
を持っている公園。

ぜひ、どちらも体験してみてください。

「胸アツ!まさき応援券」 を販売します

問 松前町商工会 ☎ 984-1427

物価高騰の影響を受ける皆さんの生活を支援するとともに、町内における消費を喚起し、地域経済を活性化させるため、プレミアム付商品券「胸アツ!まさき応援券」を販売します。

※ 購入方法など詳しくは、9月上旬に各世帯に購入引換券と一緒に郵送するお知らせか町ホームページ(右のQRコード)をご覧ください。



▶発行総数 7万冊

▶販売価格 1冊当たり5,000円

※ 7,500円分(500円×15枚)の商品券が1冊

1冊7,500円分の商品券を
5,000円でゲット!



内訳は、共通券と限定券の二種類



共通券
5,000円分
(500円×10枚)



限定券
2,500円分
(500円×5枚)

▶取扱店舗

取扱店舗には、下記の表示をしています。

詳細については、専用ページ(右のQRコード。随時更新予定)または商品券と一緒に
お渡しするチラシをご確認ください。

取扱店舗は、引き続き募集中です。詳しくは、広報まさき8月号17ページをご確認ください。



▲共通券のみ使用できる取扱店舗

※ 限定券は、次の取扱店舗では使用できません。

エミフルMASAKI敷地内全店舗(まさき村除く)、フジ松前店、松山生協岡田店、松山生協北伊予店、くすりのレディ松前筒井店、ドラッグセイムス松前筒井店、ディスカウントドラッグコスモス松前店



▲共通券と限定券両方が使用できる取扱店舗

1 次販売

自宅に届いた購入引換券、購入者の身分証明書、代金を持参し、販売窓口で購入してください（1人につき2冊まで購入可能）。

- ▶販売対象者 町内在住の人 ※ 先着順ではありません。
- ▶販売窓口 町内5カ所の郵便局、エミフルMASAKI、フジ松前店

●販売期間

9月15日(木)から
10月20日(木)まで

●使用期間

9月15日(木)から
12月31日(土)まで

町内の人はず
買えるよ!

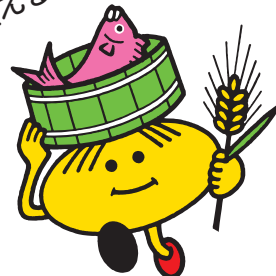

Web 申し込みによる

2 次販売

専用 Web ページ（右下の QR コード。公開は、9月15日から）にアクセスして、申し込みフォームに必須事項を入力し、申し込んでください。当選者には、購入引換券が届きますので、引換券と代金を持参し、販売窓口で購入してください（1人につき2冊まで購入可能）。販売窓口や販売期間など詳しくは、広報まさき10月号に掲載予定です。

- ※ Web が利用できない人は、郵送で申し込むこともできます。
- ※ 購入引換券の発送をもって、当選とします。



町外在住の人
購入できるよ!



●申込期間

9月15日(木)から
10月20日(木)まで

●販売期間

11月10日(木)から
12月上旬まで

●使用期限

12月31日(土)まで

販売初日、土・日曜日や祝日は混雑が予想されます。
購入は先着順ではありませんので、混雑時は他の日にするなど、新型コロナウイルス感染症予防にご協力をお願いします。

密を避けよう!





郷土愛あふれる写真はいかが？ フォトブック「夕陽物語 2021/2022」寄付

いながきまさる
稲垣優さん＝東古泉＝は8月3日、塩屋海岸の魅力
を伝えようと、夕日や夕景を収録したフォトブック「夕
陽物語 2021/2022」を町に寄付しました。このフォトブ
ックの写真は、令和3年10月1日から4年3月11日まで
毎日、塩屋海岸に通って撮影したもの。見事なだるま夕
日などが収録されたこのフォトブックは、町のふるさと
ライブラリーで見ることができます。ぜひご覧ください。





施設の長寿命化、耐震化を要望 国営かんがい排水事業「道前道後用水地区」

道前道後用水地区国営かんがい排水事業推進協議会
は7月25、26の両日、農林水産副大臣や県選出国会
議員に面会し、道前道後用水施設の長寿命化や耐震化
を要望しました。

岡本町長は、「施設が損傷し、農業用水の供給が止
まれば、農業が甚大な被害を受ける」と説明し、令和
5年度新規事業着工を求めました。



- ①みんなで食べるとおいしいね
- ②お友達の応援で、見事命中!
- ③フィナーレは花火で



夜の保育園でわくわく体験 岡田保育園「夕涼み会」

8月5日、年長児を対象にした「夕涼み会」が、
岡田保育園で行われました。

これは、協力して何かをやり遂げる経験を通
して団結力を高めようと、同園で毎年行ってい
るものです。18時に再登園した子どもたちは、
まずスイカ割りに挑戦。周りで見ていたお友達
の「もっとまえー！そこー！」といった声掛け
を頼りに、命中させようと頑張っていました。
その後も、園で採れたピーマンやナスを使った
カレーを頬張ったり、近くの稲荷神社でセミ捕
りをしたり、園庭で宝探しをしたりと盛りだ
くさん。最後は花火で締めくくり、子どもたち
にとって大切な夏の思い出となりました。

※当日の様子を町公式インスタグラム
(右のQRコード)で公開中です。
ぜひご覧ください。





川の中にはどんな生き物がいるかな

水生生物ウォッチング in 神寄川

恵久美環境保全会(篠原功代表)と恵久美を元気にする会(山本正司代表)は7月24日、神寄川で「水生生物ウォッチング in 神寄川」を行い、地域住民が参加しました。

子どもたちは川に入って大はしゃぎ。家山博史さん指導の下、網を使ってメダカやモクズガニなどを捕って虫眼鏡で観察しました。
※当日の様子を町公式インスタグラム(右のQRコード)で公開中です。

Check!



熱戦を展開

第9回四国中学生ホッケー選手権大会

「第9回四国中学生ホッケー選手権大会」が、7月24日、松前町国体記念ホッケー公園で行われました。

女子は、町内3校と松山東雲中学校の合同チームが全国大会出場を決めているため、選手選考会を兼ねた伊予高等学校との試合を実施。

男子は、町内3校の合同チームと香川県代表チームとの代表決定戦が行われました。代表決定戦には惜しくも敗れたものの、選手たちは熱戦を繰り広げていました。



健康寿命を延ばすために

フレイルチェック健診

「フレイルチェック健診」が、8月4日、神崎集会所で行われました。フレイルとは、年齢とともに筋力や認知機能などが低下して、要介護状態となるリスクが高い状態のこと。早めに気付いて適切な食事や運動を心掛ければ、再び元気な状態に戻る可能性もあります。

理学療法士などからアドバイスを受けた高石コズエさんは、「足の筋力が低下しているので、体操を続けていきたい」と話していました。



いじめ防止に向けて

松前町いじめSTOP子ども会議

「松前町いじめSTOP子ども会議」が、8月19日、文化センターで開催され、町内の小中学校と伊予高等学校の児童生徒32人が参加しました。各校でのあいさつ運動や人権集会などの実践発表のほか、参加者による意見交換が行われ、一人一人がいじめ防止の意識を高めていました。

参加した松前中学校3年生の長山陽翔さんは、「他の学校の取り組みを参考にして、学校全体でいじめ防止に向けて取り組んでいきたい」と意気込んでいました。

令和5年度
町立幼稚園入園児を募集します

▼入園資格

町内に住民登録があり、在住している3歳児(平成31年4月2日～令和2年4月1日生まれ)

※4、5歳児の入園希望者は、子育て・健康課保育幼稚園係へお問い合わせください。

▼定員

松前幼稚園35人、古城幼稚園35人
※現在3、4歳児のクラスに兄弟がいる場合は、優先して決定します。

▼保育時間

●登園 8時30分～9時

●降園 14時

※お弁当を持たせてください。

※保護者と一緒に通園してください(駐車場数台分有)。

▼申し込み方法

子育て・健康課に、「入園願」と「教育・保育給付認定申請書」(どちらも認め印(朱肉を使うもの)要)を提出してください。

右記書類は町ホームページからダウンロードできるほか、子育て・健康課、各幼稚園にあります。

問 子育て・健康課保育幼稚園係

☎ 985-4116

松前幼稚園(北黒田966番地2)

☎ 984-1456

古城幼稚園(筒井1387番地1)

☎ 984-2354

●受付期間

9月1日(木)～15日(木)

8時30分～17時15分(土・日は除く)

幼稚園は楽しいよ

いろんなことに挑戦しよう!



●利用者負担額

毎月の保育料は無料ですが、PTA会費や諸費など実費負担があります。

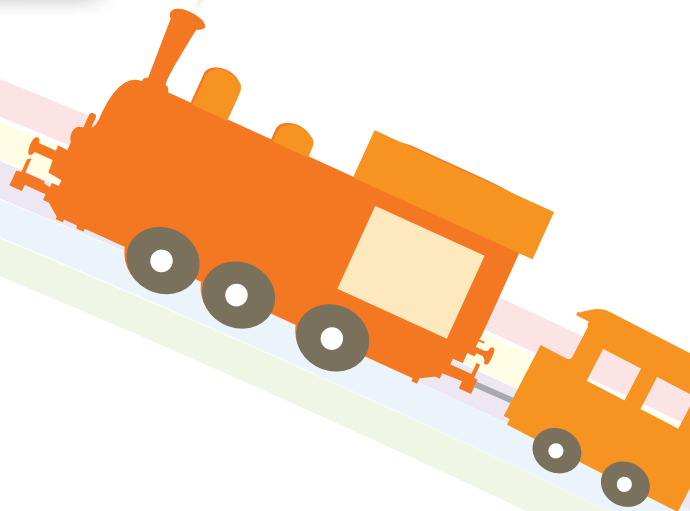

9月20日から26日までは動物愛護週間 ペットとの快適な生活を



ペットは私たちの生活に潤いと安らぎをもたらしてくれる存在です。一方で、ペットの飼い主には、ペットが健康で快適に暮らせるように、また社会や近隣に迷惑を掛けないようにする責任があります。

犬と猫の飼い方の注意点を確認して、ペットとの暮らし方を考えてみましょう。

- ▼犬を飼うときは
 - ・鳴き声が他人の迷惑にならないようにしましょう。
 - ・ふん尿の始末をしましょう。
 - ・屋外ではリードをつけましょう。

▼猫を飼うときは

- ・室内で飼いましょう。
- ・首輪や迷子札をつけましょう。
- ・飼い主の知らない間に子猫が生まれやすいよう、望まない場合は不妊去勢手術をしましょう。
- 無責任な餌やりはやめましょう
 - おながが空いていてかわいそうだからと野良猫に餌を与えることで、そこに野良猫が集まり子を産んで増えてしまいます。家で飼えないのであれば、餌を与えるのをやめましょう。

問 町民課生活環境係
☎ 985-4117

2022夏 省エネキャンペーンの応募をお忘れなく

7・8月共に電気使用料を前年から削減した人の中から、両月合計の削減率上位168人に商品券をプレゼントします。詳細は、広報まさき6月号9ページを参照してください。

地球温暖化防止のために、一人一人ができることから始めましょう。

▼締め切り
10月11日(火)
17時15分
※郵送の場合は、当日消印有効



問 町民課生活環境係
☎ 985-4117

年金生活者支援給付金の請求手続き

所得が低い年金受給者のうち、経済的な援助が必要な人の生活を支援するため、年金に上乘せする形で「年金生活者支援給付金」が給付されます。

給付金を受け取るためには、請求手続きが必要です。対象者には、日本年金機構から見込み額を記載した給付金請求書(はがき形式)が送付されますので、届いた人は請求手続きを行ってください。

▼対象者 前年の所得額が老齢基礎年金の満額以下の人など
※詳しくは、自分の基礎年金番号が分かるものを用意し、「給付金専用ダイヤル」にお問い合わせください。

●給付金専用ダイヤル

☎ 0570-05-4092

※050から始まる電話でお掛けの人は、☎ 03-5539-2216

【受付時間】

・月曜日 8時30分～19時

・火～金曜日 8時30分～17時15分

・第2土曜日 9時30分～16時

▼請求方法 日本年金機構から届いた給付金請求書に必要事項を記入し、返送してください。

問 松山西年金事務所(ナビダイヤル)

☎ 925-5105

町民課住民係

☎ 985-4106

「たいしんだより」を配布します

名古屋工業大学高度防災工学研究センターと協力し、町内の木造住宅耐震化を中心とした減災まちづくりの推進を行います。

地震の被害を減らすためには、事前の備えが必要です。10月から、「たいしんだより」を毎月各戸配布しますので、手元に保管し

無料の耐震診断も行っていきます!



て、いざというときに確認できるようにしましょう。

問 まちづくり課建築住宅係

☎ 985-4122

新型コロナウイルスワクチン接種のお知らせ

接種を希望する人は、次のいずれかの方法で接種日時を予約しましょう。

- **インターネットで予約**
下のQRコードを読み込んで、予約サイトから予約する。
- **コールセンターで予約**
次の番号に電話して予約する。



☎ 909-3253

※受付時間は9時～18時

【武田／ノババックス社製ワクチン】

接種対象者が拡充されました。変更後の対象者は、次のとおりです。

▼ **対象者**

- ① 12歳以上の人で、まだ1回目接種を受けていない人
- ② 18歳以上の人で、3回目接種を受ける人（2回目接種から6カ月以上経過した人）

種を受けていない人

【接種証明書】
セブナイイレブンで接種証明書を取得できます。

▼ **取得可能時間** 6時30分～23時
(土・日曜日、祝日も取得可能)

▼ **料金** 1通につき120円

▼ **必要なもの** マイナンバーカード
※海外用の接種証明書については、別途手続きが必要になりますのでお問い合わせください。

問 子育て・健康課健康増進係

☎ 985-4118

9月は集団食中毒防止月間です

夏の暑さで体力を消耗し、抵抗力が弱っている9月。気温の高い日が続くため、食中毒に注意が必要です。

弁当やテイクアウトを利用するときは、常温で放置せず、できるだけ早めに食べましょう。食べる前の手洗いも忘れずに。

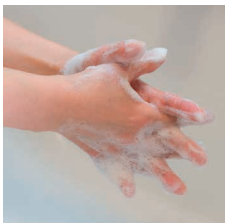

問 子育て・健康課健康増進係

☎ 985-4118

9月10日～16日は 自殺予防週間です

ストレスの多い現代社会では、誰もが心の健康を損なう危険性があります。自殺は特別なことではなく、私たち一人一人にとって身近な問題です。



【町の相談窓口】

町は、専門員による「こころの健康相談」「よろず相談」(22ページ参照)を実施しています。悩んでいるときや周りで悩んでいる人がいるときは、気軽に相談ください。

問 子育て・健康課健康増進係

☎ 985-4118

対象年齢を過ぎて自費で接種した人へ HPVワクチン接種費補助(子宮頸がん予防)

HPVワクチンの積極的な接種勧奨の差し控えにより公費負担による定期接種の機会を逃し、自費で接種をした次の対象者に、定期接種と合わせて3回目までの接種に係る費用の補助を行います。

- ▼ **対象者**(次の全てを満たす女性)
① 平成9年4月2日～18年4月1

【こころのいのちの相談窓口】

県が開設している相談窓口は次のとおりです。

▼ **ほっとダイヤル(通話料無料)**
☎ 0120-1188-5556

● **相談時間** 平日の17時～翌朝9時(※土・日曜日、祝日は24時間)

▼ **ライン相談**

次のQRコードからLINEの友達登録をすると、メッセージ機能で相談できます。



● **相談時間** 水・木・日曜日の18時～22時(受け付けは21時30分まで)

日に生まれた人

② 令和4年4月1日時点で、町に住民登録がある人

▼ **申請期限**

令和5年2月28日(火)

※詳細は、お問い合わせください。

問 子育て・健康課健康増進係

☎ 985-4118



9月は健康増進普及月間です

生活習慣病を予防するには、運動習慣の定着、食生活の改善や禁煙など、健康的な生活習慣を確立することが大切です。この機会に、「まっさき健康ポイント」(左のQRコードから確認を)に参加しながら、生活習慣を見直してみませんか。



「歯周病を予防しましょう」

口と歯の健康は、全身の健康と深く関わっています。歯周病は、たまった歯垢(プラーク)の中にある歯周病菌が歯茎に炎症を起こし、歯が抜けてしまう病気です。悪化すると、心臓病や肺炎などにさまざまな影響を及ぼします。毎日の歯磨きや定期健診を怠らず、歯周病を予防しましょう。



●子育て・健康課健康増進係

☎985-4118

精神障がい者の家族対象 家族懇談会に参加しませんか

松前町と伊予市が合同開催する「家族懇談会」では、精神障がいについて学んだり、参加者がお互いの体験を伝え合い、気持ちを共有したりしています。

▼日時

- ① 9月2日(金) 13時30分～15時
- ② 11月25日(金) 13時30分～15時

③ 3月下旬(金) 13時30分～15時

▼場所

- ①・③ 松前町総合福祉センター
- ② 伊予市総合保健福祉センター
(伊予市尾崎3番地1)

※参加を希望する人は、左記まで。

●子育て・健康課健康増進係

☎985-4118

けんこう 健康長寿のコツ、伝授します

医療・介護のスペシャリストが、健康長寿のコツを伝授します。「いきいきセカンドライフ講座」に参加して、一緒に健康づくりを始めませんか。

▼日時 10月3日(月)、24日(月)、11月7日(月)、21日(月)、12月7日(水)、21日(水)

いずれも14時～15時30分

※受け付けは13時30分

※新型コロナウイルス感染症予防のため、日程が変更になる可能性があります。

▼場所 北公民館 大会議室

▼対象 町内在住の65歳以上で、おおむね全日程参加できる人

▼内容 フレイル予防、認知・口腔機能低下予防、体操、終活と成年後見制度の講話など

▼定員 30人(定員になり次第締め切り)

▼参加費 無料

▼申し込み方法 電話申し込み

▼申込期限 9月20日(火)

▼申込先・問い合わせ 福祉課地域包括支援センター係

☎985-4205



後期高齢者医療保険加入者へ 保険証が新しくなります

現在お持ちの保険証(青色)の有効期限は、9月30日です。

10月1日からは、新しい保険証(下のオリーブ色のもの)に変わります。



新しい保険証は、9月下旬に簡易書留で郵送します。保険証が届いたら、住所、氏名や負担割合などを必ず確認してください。

9月末になっても届かない場合は、お問い合わせてください。

●保険課医療保険係

☎985-4107

9月10日は「下水道の日」です



下水道の日は、下水道を全国的に普及するため、昭和36年に「全国下水道促進デー」として始まり、平成13年に「下水道の日」となりました。

②街がきれいになる

家庭などから出る汚水が下水管に流れるようになり、街を清潔にします。

③川や海がきれいになる

汚水が川や海などに直接流れなため水質が保たれ、豊かな自然が守られます。

▼松前町の下水道

平成14年から利用できるようになり、現在、筒井・浜・南黒田・北黒田・西古泉の一部地区で利用されています。

沿線の人は、下水道への接続をお願いします。

▼下水道の役割

①さわやかな生活ができる
トイレが水洗化されるので、衛生的で快適な生活に変わります。

▼下水道を利用する皆さんへ

公共下水道に汚水を流す場合は使用開始の届け出を、使用を一時的に止める場合や排水設備を撤去する場合は使用休止・使用廃止の届け出をしてください。

問 上下水道課業務係

☎ 985-4126

屋外広告物の表示には許可が必要です

町の許可なく、屋外広告物を表示・設置することは原則できません。しかし、現在無許可で表示・設置している屋外広告物が町内で多く見受けられます。無許可で表示・設置すると、30万円以下の罰金に処される場合があります。必ず申請をしましょう。

▼屋外広告物とは

・看板、立看板、張り紙や張り札
・広告塔、広告板や建物などに表示されたものなど

▼申請方法

まずは左記担当係へご相談ください。

問 まちづくり課都市計画係

☎ 985-4124

秋の交通安全運動期間 交通死亡事故ゼロを目指そう

9月21～30日は、秋の全国交通安全運動期間です。
この機会に一人一人がより一層交通安全を心掛け、交通死亡事故ゼロを目指しましょう。



「おたたさんで交通安全茶屋」

秋の全国交通安全運動期間に合わせ、「おたたさんで交通安全茶屋」を開催します。

▼日時 9月23日(金・祝)
11時～12時

▼場所 エミフルMASAKI
フローラルゲート1周辺

▼内容 交通安全啓発グッズの配布
※なくなり次第終了します。



問 危機管理課危機管理係

☎ 989-5103

産業まつり「たわわ祭」出店者募集

▼日時 11月12日(土) 10時～16時、13日(日) 10時～15時

▼場所 まさき村店舗前駐車場
(エミフルMASAKI敷地内)

▼締め切り 9月28日(水)

※申し込み方法など詳しくは、町ホームページ(下のQRコード)を確認してください。



▼申込先・問い合わせ

産業課商工水産観光係

松前町商工会

☎ 985-4120
☎ 984-1427



10月支給分から 児童手当に所得上限限度額が適用されます

10月支給（6～9月分）の児童手当から所得上限限度額が適用されます。これまで月額50000円の特例給付の支給対象となっていた人（所得制限限度額を超える人）のうち、所得上限限度額を超える人は、特例給付が支給されません。

※令和4年6月～5年5月分の児童手当は、3年中所得により認定。

●所得上限限度額を超えた場合

受給資格を喪失します。今後、所得上限限度額を下回ったときは、改めて児童手当の認定請求書の提出が必要です。町民税課税通知書などを受け取った日の翌日から15日以内に請求書を提出してください。提出が遅れた場合は、請

求書を受け付けた月の翌月分から支給となりますのでご注意ください。

扶養親族等の数	所得制限限度額	所得上限限度額
0人	622万円	858万円
1人	660万円	896万円
2人	698万円	934万円
3人	736万円	972万円
4人	774万円	1,010万円
5人	812万円	1,048万円

※扶養親族等：所得税法上の同一生計配偶者および扶養親族

※70歳以上の扶養親族等がいる場合は、一人につき6万円を加算。

●子育て・健康課児童福祉係

☎985-4114

令和4年就業構造基本調査を行います

10月1日を基準日として、全国で「就業構造基本調査」が行われます。この調査は、国民の皆さんの就業・不就業の状態を把握すること、雇用政策をはじめ、各種政策に必要な基礎資料を得ることを目的としています。

9月下旬ころから調査員が、無作為に選ばれた家庭に伺います。今回の調査では、インターネットでの回答も可能となっておりますので、ご協力をお願いします。

●財政課統計電算係

☎985-4101

安心して利用してください ジェネリック医薬品を知っていますか

ジェネリック医薬品は、先発医薬品の特許が切れた後に販売される、先発医薬品と同じ有効成分、効能や効果を持つ医薬品です。

町は、皆さんの薬代の負担や国保から支払われる費用を抑えるため、低価格のジェネリック医薬品の利用促進を行っています。



Q 先発医薬品とジェネリック医薬品は同じもの？

A 有効成分や効能は同じですが、薬の形状、色、味や添加物などが違います。中には飲みやすく変えているものもあります。

Q どのくらい安くなるの？

A 先発医薬品と比べて5割程度中にはそれ以上安くなるものもあります。

Q 安いけれど、効き目や安全性は大丈夫？

A ジェネリック医薬品の効き目や安全性は十分に確認され、厚生労働省の承認を得て製造・販売されています。

Q どうしたら処方してもらえるの？

A 医師に相談し、処方箋が出たら調剤薬局でジェネリック医薬品を希望していることを伝えてください。ただし、医薬品の流通状況によつては、変更できない場合があります。

医師に伝えにくい場合は、ジェネリック医薬品希望シールを保険証やお薬手帳に貼る方法もあります。シールが欲しい人は保険課窓口までお越しください。

Q ジェネリック医薬品を使用したくない

A ジェネリック医薬品の使用は強制ではありません。医師の意見や本人希望で使用したくない場合は無理に変更する必要はありません。

Q 手元にある薬がジェネリック医薬品かどうか知りたい

A 医師や薬剤師に確認するか、インターネットで調べることができます。かんじやさんの薬箱 (http://www.generic.gr.jp/index_srp.php)



●保険課医療保険係

☎985-4107

松前の 防災力

危機管理課危機管理係
☎ 989-5103
FAX 985-4148

事前に家族で確認を 非常時の備えは万全ですか？

松前町公式防災
フェイスブックページ



災害時の最適な避難行動は、自宅の場所やその時の状況によって変わります。避難所への避難はもちろん、親戚・知人宅への避難や、自宅に留まることも選択肢の一つ。感染症対策の必要性も踏まえ、状況に応じた避難行動が取れるように非常時の備えを行きましょう。

災害時に必要な品物は、各家庭によって違います。次のチェックリストを参考に、何が必要なのか事前に話し合いましょう。避難用の「非常持ち出し品」だけでなく、自宅に留まるための「備蓄品」も備えておくとう安心です。



非常持ち出し品の例

- 飲料水・非常用食料・簡易食器
- 医薬品・おくすり手帳 持病のある人は常用薬
- 衣類 肌着、雨具、防寒具など
- 応急生活用品 懐中電灯、携帯ラジオ、携帯電話(充電器、予備バッテリー)、電池、ローソク、マッチ、ライターなど
- 衛生用品 タオル(大・小)、洗面用具、ウエットティッシュ、ビニール袋など
- 貴重品 現金(小銭)、身分証の写しなど
- 作業用品 軍手、ロープ、ビニールシート、ナイフ、はさみ、筆記具など
- その他 生理用品、粉ミルクなど
- 感染症対策用品 マスク、アルコール消毒液、体温計、ビニール手袋など



備蓄品の例(7日分を目安に)

- 飲料水(1人あたり1日3ℓ)
- 非常用食料
- 衛生用品 トイレットペーパーなど
- 簡易暖房 使い捨てカイロなど
- 懐中電灯
- 携帯電話用バッテリー
- カセットコンロ
- 医薬品
- その他 家族に合わせた品

※ 持ち出し用の飲料水は、大きいもの(2ℓなど)よりも500mlペットボトル数本に分けるのがおすすめ。家族で分けやすく、早く使い切るので衛生的です。

※ 非常用食料は、長期保存でき、調理せずに食べられるもの(菓子類、ゼリー飲料など)を。味が濃いものは喉が渇くので避けましょう。



危機管理課危機管理係
のしまあやな
野嶋 彩奈



消防署 だより

松前消防署 ☎ 984-3404
FAX 984-4011

9月9日は「救急の日」

救急車の適正利用にご協力を

119番による救急要請を受けると、松前消防署から救急車が出動します。しかし、松前消防署の救急車が出動中に別の救急要請を受けると、伊予市や砥部町から救急車が現場へ向かうことになり、現場への到着が遅れてしまいます。軽い症状でも救急車を利用する人が増えてしまうと、心筋梗塞、脳卒中や事故による大けがなどで救急車をいち早く必要とする人の元への到着が遅れてしまい、救える命が救えなくなる場合があります。

救急車を呼ぶ前に、本当に必要なのか、自家用車やタクシーなどで病院に行くことができないか、もう一度考えてみましょう。



▶ 救急車不適正利用の事例

- ・鼻血が出たから。
- ・足の親指が痛いから。
- ・自分で病院に行く手段がないから。
- ・今日、病院に行く予定だったから。



こんなときは救急車を呼びましょう

- ・しゃべりにくい。
 - ・突然、片方の手足が動きにくくなった。
 - ・経験したことがないほどの頭の痛みがある。
 - ・呼吸が苦しい、ハアハア言っている。
 - ・意識がない、呼び掛けたり、揺さぶったりしても反応しない。
- ※ その他、いつもと違う場合や様子がおかしい場合も注意しましょう。

▶ 救急医療とは

救急医療は、緊急事態に備えたもので、限られた人数の医療従事者で運営しています。次の点に注意しましょう。

- ・急な病気やけがのときに受診するものなので、安易な受診は避けましょう。
- ・診療は応急処置であるため、通常の診療内容と同じ対応はできません。
- ・救急車で搬送されても、軽症の場合は、通常の受け付け順となる場合があります。



▶ 迷ったときは「Q助」アプリ

消防庁が開発した無料アプリ、「Q助(きゅーすけ)」は、症状などから患者の状態(緊急度)を判定し、救急車を呼んだ方がいいか、様子を見るべきかなど必要に応じた情報を提供してくれます。

救急車を呼ぶか迷ったときに、役立つアプリです。ぜひ、ご利用ください。

▼ダウンロードはこちら

● App Store

● Google Play



救急車を呼びましょう!



今すぐに医療機関を受診しましょう



医療機関を受診しましょう



スマホ相談窓口を開設

スマートフォンでの操作方法などをオンラインで相談できる窓口(端末)を設置します(事前予約制)。

▼設置場所・開設日

- ①松前郵便局・8月23日(火)
- ②松前北黒田郵便局・9月22日(木)
- ③岡田郵便局・9月22日(木)

▼相談受付時間 10時～17時(土・日曜日、祝日を除く)

▼予約受付時間 10時～16時(土・日曜日、祝日を除く)

※予約は左記まで。

問 楽天シニア

☎ 0120-546-004

宝くじ いつでも、どこでも。
公式サイト 宝くじをもっと手軽に、もっと便利に!

24時間いつでもネット購入!

宝くじ LOTO 5/39 GINCO NUMBERS 7/39

NEW QuickOne いつでも買える。秒で結果出る。

会員登録はこちら

お問い合わせ先 | 宝くじコールセンター TEL 0570-01-1192 (ナビダイヤル 有料)
TEL 011-330-0777 (有料)

3市3町共同事業
親子よる婚活 Vol.13

独身者の親が異性のプロフィールを持ち帰り、オンラインお見合いにつなげるイベントを開催します。

▼日時 10月29日(土) 11時～11時30分、13時30分～14時

▼場所 みなとまち まつてる
(松山市湊町8-120-1)

▼定員 男女の親各13人(応募多数の場合は抽選)

▼料金 1500円

▼締め切り 10月5日(水)

※詳しくは、お問い合わせを。

問 えひめ結婚支援センター

☎ 998-6770

ひとり親家庭等就職準備セミナー

▼日時 9月29日(木) 10時～15時

▼場所 愛媛県男女共同参画センター1 (松山市山越町450番地)

▼対象者 寡婦、ひとり親家庭の親か児童で、就職を希望する人

▼定員 30人(先着順)

▼受講料 無料

▼締め切り 9月15日(木)

※詳しくは、お問い合わせを。

問 県母子寡婦福祉連合会

☎ 907-3200

参加者募集

まさき—いいところ見つけ隊企画ツアー

町のいいところ一緒に見つけませんか。皆さんの参加をお待ちしています。

詳細は、みつけ隊ホームページ(下のQRコード)の子ラジをチェック!



町歩きツアー

日時 10月23日(日)
9時～12時30分

対象者 小学校4年生以上
(小学生は保護者同伴)

内容 徳丸地区古民家群を散策
て絵体験と竹細工見学

費用 500円

サイクリングツアー

日時 11月19日(土)
8時30分～12時20分

対象者 小学校5年生以上

内容 匠の技体験と松前・岡田
地区を巡る

費用 500円(体験希望者のみ)

子ども夢会議

日時 12月18日(日)
9時～15時30分

対象者 小学校4、5、6年生

内容 北伊予地区散策、はだか
麦調理や座禅体験

費用 無料

問 まさき—いいところ見つけ隊事務局 ☎ 984-9148

消費者力 UP 通信

長期契約の
中途解約に注意

【相談事例】

2年間通い放題のエステを20万円で契約した。中途解約したいと申し出たら、「この契約は5回のプランで、6回目以降は無料のアフターサービスとして提供している。5回終了しているので、解約しても返金はない」と言われた。

【アドバイス】

- 長期間にわたる契約の場合は、中途解約や返金の条件をよく確認し、慎重に検討しましょう。
- 施術期間と回数は、有償部分と無償部分に分かれているケースが多くあります。
- 契約前には、施術内容や契約条件について説明を受け、よく理解するようにしましょう。

安心して役場の相談窓口にご相談ください！

相談は秘密厳守で、匿名でもできます。
情報提供も受付中です。

お気軽にどうぞ！

▷消費者ホットライン

☎ 188 (9時～17時)

▷消費生活相談窓口 (産業課内)

☎ 985-4120 FAX 985-4147



消費生活相談員
武田 咲枝

ハロウィンジャンボ5億円

(1等3億円・前後賞各1億円合わせて)

ハロウィンジャンボミニ5千万円

(1等3千万円・前後賞各1千万円合わせて)

この宝くじの収益金は市町村の明るく住みよいまちづくりに使われます。



各1枚 300円
9月21日(水) 2種類同時発売!

発売期間 9/21(水)～10/21(金)

公益財団法人愛媛県市町振興協会

自衛官候補生を募集

- ▼試験日(次のうち、いずれか1日)
1 一般曹候補生
9月16日(金) ～ 18日(日)
 - 2 自衛官候補生(男子)
9月23日(金・祝)、26日(月) ～ 28日(水)
 - 3 自衛官候補生(女子)
9月24日(土)、28日(水)
- ▼受験資格 18歳以上33歳未満の人

- ▼締め切り 1 9月5日(月)
- 2・3 9月12日(月)

あなたも
公務員に!
さあ、
国家を守る



※随時募集。応募方法など詳しくは左記まで。
問 自衛隊愛媛地方協力本部
松山募集案内所(担当:徳岡)
☎ 947-3040

地域エンパワーメント カレッジ(松前会場)

男女共同参画の意識を高めるため、講座に参加してみませんか。

▼会場 文化センター2階 ふるさと学習室

▼カリキュラム 全3回。時間は全て13時30分～15時30分

①10月12日(水)

「気付こう!地域で私たちができるところ」と男女共同参画の視点で考える」

②10月19日(水)

「健康いきいき生活」食と運動で免疫力UP」

③10月26日(水)

「媛の国から始める、人生100年時代、持続可能な共生社会を目指して」

「わたしのまちの地域参画」農業女子たちのチャレンジ」

※最終回の講師は、女性農家グループ「からふるリーフ」代表木下美穂さん、「葉れるや」代表竹中伸枝さんです。

▼申し込み方法 住所、氏名、年齢、電話番号を電話またはFAXでお知らせください。

▼締め切り 9月30日(金)

▼申込先・問い合わせ

県男女共同参画センター

☎ 926-1633

FAX 926-1661

オトナの健康



◎子育て・健康課健康増進係で健康相談ができます。

子育て・健康課

健康増進係
Health management

事業名	月日	時間	場所	内容	
個別 栄養相談	9月1日(木)	9時～12時	福祉 センター 2階	申 込 制	糖尿病などの食事指導と相談(1人1時間) ※1週間前までに申し込みを
	9月7日(水)				
	9月28日(水)				
デイケア(精神保健)	9月13日(火)	13時～16時			レクリエーション、創作活動や座談会など
家族懇談会(精神保健)	9月2日(金)	9時30分～11時			
		13時30分～15時			
こころの健康相談		13時30分～16時30分	専門家による個別相談(1人1時間)		
よろず相談	9月16日(金)	13時30分～16時			

福祉センター2階
☎ 985-4118
FAX 985-4158

※ 新型コロナウイルス感染症予防のため、事業内容を変更する場合があります。
※ 利用時は、マスクの着用をお願いします。

福祉課 庁舎1階

地域包括支援センター係

☎ 985-4205
FAX 985-4206

出前講座参加
希望グループ募集中。
詳しくは、左記まで。

介護予防出前講座活用団体紹介

町では、平成27年度から高齢者が地域で仲間と楽しく介護予防に取り組む集いの場づくりを支援する「介護予防出前講座」を行っています。集会所、公民館や個人宅でたくさんのグループが活動しています。今回は、「パワフル上高柳グループ」を紹介します。

▶活動日時

毎週火・木曜日
10時～11時

▶場所

上高柳集会所

▶主な活動

まさき元気体操、コロバード体操、口腔体操、上高柳オリジナル体操など

▶グループの持ち味

みんな明るく、失敗しても笑いながら楽しく、和気あいあいと体操をしています。新しい仲間

が入ったら、グループの一体感を高めるためにみんなで自己紹介。お互いの名前と顔を覚えることができるようにしています。一人が中心となるのではなく、メンバーで役割分担して活動していることも楽しく続けることができる秘訣です。

▶グループから一言

メンバー募集のために、年に1回上高柳地区にチラシを全戸配布しています。上高柳地区のサロン合同で坊っちゃん劇場に行くこともありますよ。皆さん、一緒に楽しく活動しませんか。





1歳です。よろしくね



☎ 総務課広報広聴係 ☎ 985-4132 メール 333koho.j@town.masaki.ehime.jp *受け付け後、掲載可否を返信します。

ふじい すのは
藤井 奏羽 ちゃん

上高柳
令和3年9月29日生
(父)公家さん (母)さやかさん
すの笑顔が皆の幸せ♡愛を感じながら笑顔で過ごしてね。



かとう りん
加藤 凜 ちゃん

中川原
令和3年9月2日生
(父)凌太さん (母)葉さん
たくさん食べて、たくさん笑って
大きくなあれ♡



あべ かける
阿部 翔華琉 くん

上高柳
令和3年9月4日生
(父)亨さん (母)登誉晃さん
双子で切磋琢磨して大きくなってね(^^)



かどまつ はなこ
門松 華子 ちゃん

北黒田
令和3年9月25日生
(父)祐樹さん (母)志穂さん
これからもすくすく育ってお兄
ちゃんと仲良く、大きくなってね!



あべ はるま
阿部 葉琉真 くん

上高柳
令和3年9月4日生
(父)亨さん (母)登誉晃さん
双子で仲良く、優しい男の子に育ってね(^^)



11月で1歳になる
お子さん募集
*先着5人

背景が明るい横長の写真(デジタルデータも可。USB不可)を持参するか、メールで送信(本文に下の必要事項を入力)を。

- ▶ 募集期間 9月1日(木)～30日(金)
- ▶ 必要事項 ①お子さんの氏名②フリガナ③性別④生年月日⑤父母の氏名⑥メッセージ(25文字程度)⑦住所⑧電話番号



ヘルシー朝ごはん ～娘に捧ぐ母の愛～



朝が苦手で、食が細い娘のために。彩りと食べやすさにこだわって、少量ずつ小皿に盛りました。



いなり ゆみ
稲荷由美さん=宗意原=

・作り方・

カボチャの煮物

だし汁、酒、砂糖、しょうゆ、みりんで煮る。

やみつききゅうり

きゅうりはたたいてから乱切りにして、塩もみし、ごま油、めんつゆ、砂糖、すりごまであえる。

サラダ

ホウレン草、ミニトマト、ニンジン、大根などお好みで。

味噌汁

具材は、なす、豆腐、玉ネギがおすすめ。

オクラのあえ物

オクラをゆで、めんつゆ、砂糖少々、すりごまであえる。

卵焼き

だししょうゆ、マヨネーズを入れて焼く。

今月の特別展示

一般書は2カ月ごとに、絵本は毎月テーマを変えて特別展示をしています。

9・10月の一般書のテーマは「海外文学を楽しもう」。9月の絵本のテーマは「のりもの絵本大集合!」、おはなしの部屋入口にあるオレンジ

ワゴンのテーマは「身の回りの安全」です。

ぜひご利用ください。



Let's Enjoy Books

ふるさと ライブラリー

◆開館時間 9時30分～19時
◆問い合わせ ☎985-4140
FAX 985-1386
<https://www.i-masaki.jp/library/>
◆9月の休館 30日(金)

9月のおはなし会は中止します

◆新着本 紹介

毎週新しい本を入荷し、随時、新着本コーナーに展示しています。貸し出し状況、予約状況はお問い合わせください。

▶ よって件のごとし
宮部みゆき・著
KADOKAWA



神田三島町にある袋物屋の三島屋は、風変わりな百物語をしていることで知られている。2代目の聞き手・富次郎はおちかの出産を目前に休止することに。最後の語り手の夫婦が語るのは…

▶ 腹を割ったら血が出るだけさ
住野よる・著
双葉社



茜寧の前に現れたのは、小説の登場人物「あい」にそっくりな人だった。「愛されたい」にとらわれた女子高生、他者の失敗を探し求める少年…。いくつもの人生が交差して響き合う青春群像劇

▶ 終活中毒
秋吉理香子・著
実業之日本社



ゾットとする終活、理想的な終活、人生を賭けた終活。4人の「終活」に待っていたサプライズとは…。残された余命はわずか。終活を通して驚愕と感動があふれるミステリー



◀ 楽しみながら脳を鍛える! 謎解き100連発
Q星群・著
学研プラス

東大卒クイズプレイヤー林輝幸が率いるクイズ制作集団「Q星群」の謎解き本。頭の体操、移動時間や暇つぶしに、たっぷり楽しめる大ボリュームの全100問掲載



◀ 瓢箪から人生
夏井いつき・著
小学館

夏井いつきが、これまでの人生で出会った忘れ得ぬ人たちをつづった全45編のエッセイ。師匠となる黒田杏子との出会いや父親の思い出もあり。自作の俳句をはじめ、佳句、笑句も多数紹介



◀ 子どもの「眠る力」の育て方
清水悦子、鶴田名緒子・著
日本能率協会マネジメントセンター

仕事と子育て、両立のヒントは「睡眠」にあり! しっかり眠ると、元気とやる気が湧いてくる。家族みんなが笑顔でいきいき過ごせるよう、6歳までに身に付けたい睡眠習慣の整え方を紹介

ふるさと歴史散歩 208

～松前史談会レポート～

松山市考古館を訪ねて I

松山総合公園の西側に位置する「松山市考古館」は、埋蔵文化財の保護や調査、研究などによる地域文化発展のため、平成元年に設置された施設である。旧石器時代から江戸時代までの市内で出土した遺物約600点が展示されており、松山市近郊の遺跡や歴史を学べる重要な拠点の一つである。私自身、中学時代に見学したことを記憶している。今回実に、四半世紀ぶりの来館で中学時代の思い出を振り返りながら心躍らせ、道中、松前史談会の方たちとの会話を楽しんだ。

考古館に到着後、出迎えてくれたのは開花したばかりの見事な「大連古代ハス」だった。このハスも歴史が深い。平成8年に中国大連市観光訪問団が松山市に訪れた際に、大連市観光局長から贈呈された種子を発芽させたもので、種子は大連市内で出土した約千年前のものだ。ハスの花言葉は「清らかな心」。濁った水を吸い上げながらも美しい花を咲かせることが由来となっている。千年という歴史の深さを感じながら、清らかな心で考古館に入った。

考古館に入り「写真撮影用のパネル」や「土器当てクイズ」が目飛び込んできた。受け付けを済ませた後、いよいよ四半世紀ぶりの見学が始まった。この日は考古館の学芸員児玉さんが施設内を説明してくれることとなった。ガイド付きというぜいたくな環境で旧石器時代へとタイムスリップした。次号に続く。(井上泰寛紀)

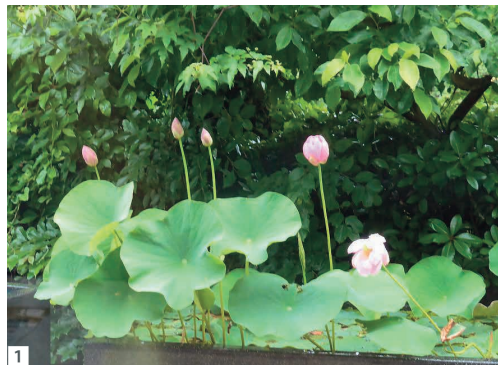

1



2

- 1 開花したばかりの大連古代ハス
- 2 土器当てクイズにチャレンジ

9月の歴史散歩は実施しません。

松前史談会(麻生) ☎ 090-4472-8136



【開館時間】 9時～22時 【休館日】 12月28日～1月4日

◆東公民館 神崎 210 ☎ 984-1159 FAX 984-1457

◆西公民館 北黒田 966-2 ☎ 984-5313 FAX 984-5313

◆北公民館 昌農内 456-1 ☎ 984-7529 FAX 984-9398

西公民館

毎月順番に活動内容をお届け!

蛭子神社夏季大祭



- ㊦ 大盛況の餅まき
- ㊦ 一体感に包まれたまさき音頭

7月23日、本村地区で3年ぶりに蛭子神社夏季大祭が開催されました。

三好分館長のあいさつに続いて行われた餅まきには、大人も子どもも夢中で参加。たくさんのお餅やお菓子がまかれ、大きな盛り上がりを見せました。カラオケ大会では、皆さんが次々に自慢の歌声を披露。中には、プロ顔負けの歌唱力の人も一。フィナーレを飾ったのは、全員参加のまさき音頭。皆さんが円になって楽しそうに踊り、会場が一体となりました。

新型コロナウイルス感染予防対策を徹底し、規模を縮小しての開催でしたが、皆さんとてもうれしそうな表情で、楽しいひとときを過ごしていました。

今回は私が、高忍日賣神社(たかおしひめじんじゃ)について調べたことを紹介します。



伊予高等学校3年生
越智剛志 さん
Ochi Tsuyoshi

近所の
キラキラ
まさき人



このコーナーは、広報担当者ではなく町民の皆さんがカメラを持って、松前町の魅力を取材します。取材してくれる人を募集中です。詳しくは、総務課広報広聴係(☎985-4132)に連絡を。

松前の魅力伝え隊

町民が松前町の魅力を取材します

Reporter

皆さんは、松前町に全国で唯一の産婆・乳母の神様が祭られている神社があることを知っていますか。インスタグラムをきっかけに興味を持った私は、北伊予駅から徒歩15分、「高忍日賣大神」が祭られている高忍日賣神社を訪れました。

この神社には、「古事記」や「日本書紀」には載っていない固有の神話が伝えられているそうです。その神話によると、『昔々、日子穗穗手見命と豊玉毘売命が結婚し、船で海を渡っている途中、豊玉毘売命が急に産気づいた。岸に上がって産屋を建ててお産をしようとしたところ、蟹がたくさん這い上がってきて、お産は難航。そこで一心に「高忍日賣大神」と念じると、高忍日賣大神が現れ、三柱の神様を遣わせてお産を助けた。このとき産まれた赤ちゃんが、初代天皇となった神武天皇の父君である』とされています。参拝のしおりに、そのときの様子を描いた「御神徳絵図」が載っていて、神代のことなのに緊迫感や安堵感が胸に迫ってきました。

この神社は昔から栄えていたようで、奈良時代から広大な土地を持ち、月三回の定期市(三斎市)が開かれ、とてもにぎわっていました。また、源頼朝や南朝の後村上天皇など、朝廷や武

士からも崇敬されていました。近年は海外の方も参拝に来られるようで、国籍を問わずたくさんの人から信仰されています。境内は大きな神木(クスノキ)の枝に覆われ、風鈴の回廊もあり、夏なのに涼しさを感じました。これからも私たちの手で、この神社を大切にしていきたいと思いました。

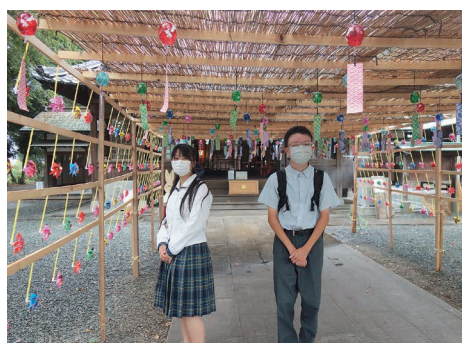

- ① 拝殿と中殿
- ② 風鈴回廊

Statistics

統計

()は前月比



人の動き

(R4.7.31現在)

男性	14,402人	(-2)
女性	15,999人	(-4)
合計	30,401人	(-6)
世帯	13,776世帯	(-4)

Payment

支払

◎納期限内に納めてください

国民健康保険税(普通徴収)	第3期
介護保険料(普通徴収)	第3期
後期高齢者医療保険料(普通徴収)	第3期

松前町は令和42年に25,000人のまちを維持します

納期限 9月30日金

口座振替 9月26日圓

家族のきずな Family

友人知人の家族をリレーでつなぎます

木村尚哉さん 加奈子さん 優希ちゃん 心春ちゃん

(筒井)

筒井に住む木村さんファミリー。何よりも家族のことを一番に考え、家中に笑顔があふれている仲よし家族です。

「休日は、家族のために時間を使いたい」とほほえむ尚哉さん。得意料理の魚と野菜の蒸し料理は、みんなの大好物。自分でスプーンを使って、ご飯を食べるようになった心春ちゃんもパクパク食べます。そんな尚哉さんには、女の子のヘアセットの仕方を動画で勉強して、いろいろな髪型に挑戦する一面も。優希ちゃんは、「パパがおだんごにしてくれた」と髪を指さしてにっこり。そんな優希ちゃんは、毎日、「明日は幼稚園行くのかな」と確認するほど、幼稚園が大好き。料理のお手伝いをしたり、大好きな妹におもちゃを貸してあげたりと、優しくてしっかり者のお姉ちゃんです。

写真を撮ることが趣味の加奈子さん。「子育ての楽しみは、子どもたちの成長が見られること」とほほえみ、一眼レフを片手にシャッターチャンスを狙います。家族の笑顔写真は、加奈子さんの宝物。いつでも見える場所に飾って、写真を見ながら話をするのも家族の大切な思い出の1ページです。

今後は、家族で水族館に行きたいと話す木村さんファミリー。これからも4人でたくさんの思い出をつくっていきます。次回は、加奈子さんのお友達、橋本里沙さん＝西古泉＝ファミリーをご紹介します。



◎ PROFILE

- きむら・なおや 会社員。釣りが趣味。バーベキューが好きで、親戚や友人を自宅に呼ぶことも 筒井出身
- きむら・かなこ 専業主婦。旅行やドライブが好き。長距離運転をすることもある 筒井出身
- きむら・ゆうき ブランコと歌うことが好き。幼稚園で覚えた歌は、帰りながらずっと歌っている。将来の夢は、青のプリキュア 4歳
- きむら・こはる お米が大好き。公園の滑り台はちょっと怖かったけど、走り出したら止まらない 1歳

Boys&Girls, Be

Kids

さいとう あおと
齋藤 碧斗 さん
松前小6年・筒井

Ambitious! 頑張る子どもを紹介します

「小さな種が大きな花に成長するのが楽しみ」

松前小学校6年生の齋藤碧斗さん。植物が大好きで、水やりなどのお世話を毎日頑張っている男の子です。

小学校では栽培委員会に所属し、「ビオラのような、たくさんの花が咲くものが好き」と話す碧斗さん。この夏は、みんなで大切に育てたポチュラカが、色とりどりのきれいな花を咲かせました。

自宅でもたくさんの植物を育てている碧斗さんですが、「初めはどれぐらい水をあげたらいいかわからなくて、イチゴを育てたときは腐らせてしまった」という悔しい失敗もありました。この経験を生かして、家族にアドバイスをもらいながらいろいろな植物の栽培にチャレンジし、「将来は植物を育てたり販売したりする仕事がしてみたい」と意気込んでいます。

「花が咲いたら種ができて、その種を植えたらまた花が咲いてー。そうやって繰り返すのがおもしろい」とほほえむ碧斗さんは、これからもたくさんの花を咲かせ、地域を鮮やかに彩っていくことでしょ。



行ってこーわい 会ってこーわい

かとうしょうき 「加藤彰希さん」

仲間と共に挑む 最初で最後のインターハイ

No. 168

「小さな頃から、自分でコースを作って自転車で走るのが好きだった」と話すのは、松山工業高校3年生の加藤彰希さん＝中川原＝。昨年は補欠だったため、競技に出場できなかったインターハイ。今年は、初めて選手として出場しました。

高校1年生から自転車競技を始めた加藤さんは、「練習する度に体が感覚を覚えて、他の人より速く走れるようになることが楽しい」とほほえみます。「悪かったところや良かったところをみんなで共有している」と話すように、コミュニケーションを多く取るよう心掛け、勝負に勝つためのチームワークは万全です。

インターハイでは、チームスプリント(1チーム3人で編成され、3週のタイムを競う)と個人スプリントの2種目に出場した加藤さん。チームスプリントでは、チーム全体のスピードに影響する第1走者を務めました。チーム優勝と個人戦上位入賞を目標に掲げて、勝負に挑んだ本大会。結果は、チームスプリントで見事6位入賞。個人では、予選敗退という悔しい結果となりましたが、この悔しさをバネに、次のステップに向かって走り続けます。



- 1 練習後にほほえむ加藤さん
- 2 チームスプリント。先頭が加藤さん

@matsuyamaths110 check!
右のQRコードで大会の様子を紹介中です!



編集後記

広報を担当するまでは、見る専門だったインスタグラム。町の情報をお届けするために、できるだけ多く投稿するようにしています。皆さんの好きな松前町。ぜひ教えてください。(西尾)



日本全国の自治体で最も

今月は、花や野菜に関わる男性をたくさん紹介しました。それぞれの言葉で、自分が栽培・販売している花や野菜を誇らしげに紹介してくれた皆さん。私も見習って、ほったらかしにしている家庭菜園と向き合おうと思います。(加藤)

広告

サンタはアイスクリームを作っている会社です。

主な取引先
赤城乳業(株)、オハヨー乳業(株)、協同乳業(株)、ハーゲンダッツジャパン(株)、(株)明治、森永製菓(株)、モロゾフ(株)、(株)ロッテ 他

〒791-3194 愛媛県伊予郡松前町北川原1205-1
TEL.089-984-1511



広告

エミフルMASAKI

www.facebook.com/emifull @emifullmasaki @emifullmasaki @emifull-masaki

〒791-3120 愛媛県伊予郡松前町筒井850番
TEL:089-984-2111 https://emifull.jp

広告

うちの子「結婚」しないのかしら? 独身のお子様の結婚相談承ります

お子様の結婚に関するお悩み、プロの仲人がお答えします。
まずはお気軽に仲人にご相談下さい

TEL.089-997-7411
結婚相談所ムスベル

広告

笑歩会

利用者募集! スタッフ募集!

まずはお気軽にお問合せください

介護付有料老人ホーム 笑歩会 松前
〒790-0952 松山市朝生田町六丁目2-5
(株)アコンプリシー (089) 921-0201 (本部)

※ QR コードは、(株)デンソーウェブの登録商標です。

発行/松前町
編集/広報編集委員会
発行日/令和4年9月1日

〒791-3192
愛媛県伊予郡松前町大字筒井631
☎089-985-2111(代) FAX089-985-4148(代)

